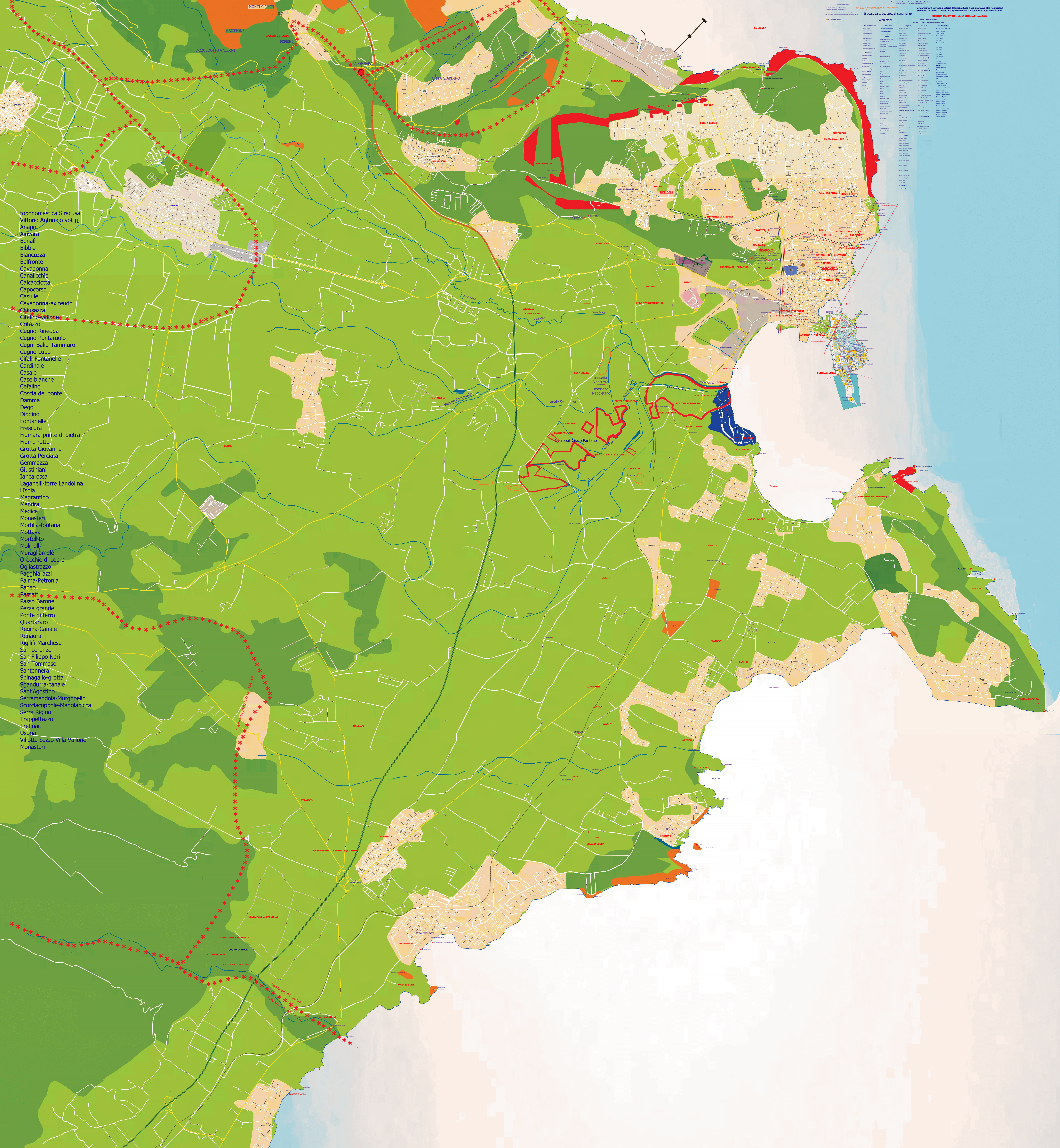

**Mappa Turistica Siracusa Heritage 2023 Antonio Randazzo**
documentazione dal sito www.antoniorandazzo.it

Legenda specifiche mappa

📍 Asterico - segna posto luoghi di interesse
* Asterico - linea confini territori comunali
— Linea Rossa - confini antica Pentapoli e Quartieri Ortigia
— Colore nero - Stradario toponomastica ufficiale Comune di Siracusa
— Vincolo archeologico diretto
— Area di interesse archeologico

Per consultare le pagine dedicate e saperne di più cliccare sui singolo titoli interattivi delle legende e dei luoghi di interesse archeologico della mappa

**Per consultare la Mappa Ortigia Heritage 2023 e visionarla ad alta risoluzione scendere in fondo a questa mappa o cliccare sul seguente testo interattivo:**

**ORTIGIA MAPPA TURISTICA INTERATTIVA 2023**

## Siracusa carta Ipogeica di censimento

## Archimede

**Antica Pentapoli Siracusa**

**Acradina - Epipoli - Neapolis - Ortigia - Tiche**

### Musei Biblioteche

Archivio Notarile
biblioteca Alagoniana
biblioteca Comunale
dramma Antico
museo Archeologico
museo del Cinema
museo del Mare
museo del Papiro
galleria di palazzo Bellomo

### Preistoria

Pliocene-Quaternario
Paleolitico
Neolitico
dal Rame al Bronzo Età
del Bronzo antico
Bronzo cultura di Tapsos
Bronzo e Pantalica
Bronzo finale-Ferro
Ortigia
Mappe Geologiche
Matrensa
Molinello
Ossa dei giganti

### Sicilia Origini

Geologia Sicilia orientale
Elimi - Sicani - Siculi
conoscere la Sicilia

### Utilità

Acropoli e palazzo dei tiranni
Acquedotto Ortigia
araldica secolare
Archeologia Document Archeologia
Assedio ateniese
Belvedere
Cassibile
Eccellenze siracusane
Fontana Aretusa
fontana degli Schiavi
fontana di Diana
fortificazioni spagnole
Geologia storica
IMSU
Mangiare siracusano
Marineria siracusana
Medicina
Memoria ricordi
Miti e leggende
Musicisti siracusani
Ognina
Nobili
Pantalica
Pantanelli
Plemmirio - Riserva
Parole arabe sicule
Parole siracusane
Provincia di Siracusa
porto Lachio
Portualità antica Siracusa
Punta della Mola
Saline
Siracusa era
Sport Siracusa
Storia
Territorio Siracusa
Tonnare siracusane
toponomastica 1881
Viaggiatori

### Era greca

Colonizzazione Greca
Nasce Siracusa
Assedio ateniese
Battaglia Olimpeion
antica Scala Greca
Ara di Ierone II
altare ieroniano
Arsenale greco
Artemision
Artemision-Scala greca
Bagno di Dafne
Casa 60 letti
Castello Eurialo
Fonte Aretusa
Foro Siracusano
Matrensa - Milocca - Ipogeo Gallitto
ipogei piazza Duomo
Mausoleo di Agatocle
Mondjo resti di monumento celebrativo
Mura Dionigiane
Plemmirio - tracce di carraie
Punta della Mola/Massaolivieri
Polichne- sobborgo - Proisteion
Porta Urbica
Teatro Greco
Teatro lineare
Tempio di Apollo
Tempio di Athena
Tempio di Giove
Tempio di Era
Tempio di Giove
Tempio santuario Ciane
urbanistica greca

### Fiumi e corsi d'Acqua

Siracusa Acqua e Pietra
Anapo
Canale Galermi Acquedotto
Canale Scandurra
Canale Mammaiabica
Cavadonna
Cava grande del Cassibile
Ciane
Fiume Mortellaro

### Latomie

Grotta dei Cordari
Latomia Broggi
Latomia dei Cappuccini
Latomia del Carratore
Latomia del Casale Tagliatella
Latomia del Filosofo
Latomia del Paradiso
Latomia dell'Intagliatella
Latomia Navantieri
Latomie punta Ognina
Latomia Santa Venera
Latomia via Milano
Latomie costiere
Latomie di superfice
Latomie costiere
Latomia Punta del Cane
Latomie Punta Ognina
Latomie storia
Orecchio di Dionisio
latomie di Siracusa

Achitettura Sacra arcaica

### Era Romana

Anfiteatro romano
Criptoportico romano
edificio romano corso Gelone
Foro Siracusano
Ginnasio romano
Mausoleo Politi
Mottava - villa Romana
Necropoli romana
Piscina romana
Sarcofago di adelfia
Villa romana del Tellaro- Noto
via Delfica- archeologia

### Necropoli

necropoli Canalicchio
necropoli Cassibile
necropoli del Fusco
necropoli ellenistica Targia
necropoli Fontane Bianche
necropoli Mazzanti
necropoli Ognina
necropoli Pantalica
necropoli Predio Reale
necropoli romana giardino Spagna
necropoli Rovettazzo
necropoli Scala Greca
necropoli Siracusa
necropoli siracusane
necropoli viale Santa Panagia
Necropoli di Cozzo Pantano
Plemmirio Necropoli Bronzo Medio

### Catacombe

Storia
catacombe Santa Lucia
catacombe San Giovanni
catacombe Vigna Cassia

### Grotte Ipogei

Concerie
geologi Sicilia
Grotta Pillirina
ipogeo Gallitto Matrensa
ipogeo piazza Duomo
ipogei villa Landolina
Ninfeo

### Era Medievale

**Castelli e Torri di Guardia**

Castello di Belvedere
Castello di Cassibile
Tipologia delle Torri
Torre di Cassibile
Torre Cuba
Torre di Fontane Bianche
Torre Landolina
Torre Milocca
Torre Mottava
Torre di Ognina
Torre Targetta
Torre Terrauzza
Torre Teatro greco
Torre Tonda
Torri provincia Siracusa

### Tonnare

Tonnare siracusane
Tonnare Storia
Corrida siciliana
allevamento dei tonni
funzionamento tonnare
Il Tonno
La mattanza
Lavorazione del tonno
La pesca del Tonno
Le tonnare tra storia e mito
Tonnara di Avola
Tonnara di Capo Passero
Tonnara di Fontane Bianche
Tonnara di Magnisi
Tonnara di Marzamemi
Tonnara di Melilli
Tonnara di Ognina
Tonnara di Portopalo
Tonnara di Santa Panagia
Tonnara di Stampace
Tonnara di Terrauzza
Tonnara di Vendicari
Tonnare in Sicilia

toponomastica Siracusa
Vittorio Antonino vol. II

Anapo
Aiovara
Benalì
Bibbia
Biancuzza
Belfronte
Cavadonna
Canalicchio
Calcacciotta
Capocorso
Casulle
Cavadonna-ex feudo
Chiusazza
Cifalino-vallone
Critazzo
Cugno Rinedda
Cugno Puntaruolo
Cugni Balio-Tammuro
Cugno Lupo
Cifali-Fontanelle
Cardinale
Casale
Case bianche
Cefalino
Coscia del ponte
Damma
Dego
Diddino
Fontanelle
Frescura
Fiumara-ponte di pietra
Fiume rotto
Grotta Giovanna
Grotta Perciata
Gemmazza
Giustiniani
Iancarossa
Laganelli-torre Landolina
l'Isola
Magrantino
Mandra
Medica
Monasteri
Mortilla-fontana
Mottava
Mortellito
Molinelli
Muragliamele
Orecchie di Lepre
Ogliastrazzo
Pagghiarazzi
Palma-Petronia
Papeo
Passetti
Passo Barone
Pezza grande
Ponte di ferro
Quartararo
Regina-Canale
Renaura
Rigilifi-Marchesa
San Lorenzo
San Filippo Neri
San Tommaso
Santennera
Spinagallo-grotta
Sgandurra-canale
Sant'Agostino
Serramendola-Murgobello
Scorciacoppole-Mangiapicca
Serra Rigino
Trappettazzo
Trefinaiti
Usoria
Villotta-cozzo Villa Vallone
Monasteri

# Ortigia Heritage - Mappa turistica interattiva 2023

l'isola di Ortigia ha una superficie totale di circa 0,650 kmq.
Il piano di calpestio è a schiena d'asino con il punto più alto al livello del mare di metri 18.561-capostaldo n.15, via Minerva-angolo chiesa del Duomo.

L'asse longitudinale maggiore tra punta Maniace e punta del Gallo superiore, è metri lineari circa 1660 e l'asse minore ha una larghezza massima di metri lineari 660 circa da Belvedere San Giacomo alla Marina.
Ortigia-mappa base da Google Maps rielaborata con aggiunta di ronchi-vicoli e cortili tratti dal disegno del 1960 di proprietà del Comune di Siracusa rielaborati dal geometra Salvo
Link e documentazione dal sito web www.antoniorandazzo.it

*N.B.: ogni nome della legenda e all'interno della mappa, (colore blu),*
*e le vie intitolate a personaggi storici siracusani, (colore nero),*
*sono interattivi e collegati con le pagine di riferimento esplicative del sito personale*

*"www.antoniorandazzo.it"*
*vedi anche la Legenda pdf*

## Legenda specifiche mappa

Linea confini quartieri medievali: linea rossa:————

Asterisco segna posto luoghi di interesse: 📍

**nomi quartieri medievali: grassetto rosso**

toponomastica ufficiale Comune Siracusa: scritte in nero

luoghi di interesse-ronchi-cortili e vicoli: scritte in blu

### Ortigia Greca

geologia storica
nasce Siracusa
acropoli e palazzo dei tiranni
acquedotto Ortigia
Artemision
ipogeo piazza Duomo
latomie costiere
fonte Aretusa
Porta Urbica
porto Lachio
Portualità antica Siracusa
tempio di Apollo
tempio di Athena
tempio di Era
urbanistica greca

### Archeologia Ortigia

scavi archeologici corso Matteotti
scavi archeologici Maestranza
scavi archeologici piazza Duomo
scavi archeologici via Minerva
scavi archeologici via del Mergulensi

### Ortigia medievale

**quartieri medievali**
**Bottai**
**Duomo**
**Giudecca**
**Graziella**
**Maestranza**
**Maniace**
**Mastrarua**
**Sperduta**
**Nuovo quartiere**

### edifici Svevi

premessa storica
la reggia di Federico II
cappella sveva Arcivescovado
chiesa di Santa Lucia la Piccola
palazzo Bellomo

### Ortigia

araldica secolare
concerie
fontana degli Schiavi
fontana di Diana
fortificazioni spagnole
ipogeo piazza Duomo
marineria
Ortigia medievale
memoria-ricordi
toponomastica 1881
porta Marina
ponte Umbertino
porto Grande
porto Piccolo
Magazzini Spagnoli

### Monasteri

del Ritiro
dell'Annunziata
delle 5 Piaghe
delle Ree pentite
delle Teresiane
di Montevergini
di San Benedetto
Monastero di San Rocco
di Santa Caterina
di Santa Chiara
di Santa Lucia dentro le mura
di Santa Margherita
di Santa Maria Aracoeli
di Santa Maria della Concezione
di Sant'Eustacchio

### Conventi

Casa degli esercizi
Carmelitani di Montesanto
Carmelitani riformati
Carmelitani scalzi
Gesuiti
Della Capitulana
San Francesco d'Assisi
Sant'Andrea Teatini
San Domenico
San Filippo Neri
San Giovanni di Dio
Sant'Agostino
Seminario dei Chierici
Seminario nuovo

### Chiese esistenti

Duomo-piazza Duomo
San Cristoforo-via Dione
San Filippo apostolo-via della Giudecca
San Filippo Neri-via Vittorio Veneto
San Francesco-Immacolata-piazza Corpaci
San Giorgio ai Miracoli-via dei Miracoli
San Giuseppe-piazza San Giuseppe
San Martino-via San Martino
San Pietro al Carmine-via San Pietro
Santa Lucia Badia-piazza Duomo
Santa Maria della Concezione-via Roma
Spirito Santo-lungomare di Ortigia
San Paolo via Apollonion

### Chiese sconsacrate

San Leonardo
Collegio dei Gesuiti
Gesù e Maria
San Benedetto
San Domenico
San Francesco di Paola
San Giovannello
San Pietro
San Tommaso
Santa Maria di Montevergini
Santa Teresa
Santa Teresa Teresiane
Sant'Anna

disegno-mappa chiese demolite

### Edicole votive

Edicola del Crocifisso
Edicola di San Cristoforo
edicola di San Gaetano
edicola di San Giovanni Battista
edicola di San Giuseppe 1
edicola di San Giuseppe 2
edicola di San Nicola di Bari
edicola di San Sebastiano
edicola di Sant'Antonio di Padova
edicola Madonna Addolorata
edicola Madonna della Catena
edicola Madonna della Misericordia
edicola Madonna della Provvidenza
edicola Madonna delle Grazie
edicola Madonna Immacolata
edicola Madonna Odigitria
edicola Santa Lucia 1
edicola Santa Lucia 2
edicola Santa Lucia 3
edicola Santa Lucia 4
edicola Santa Lucia 5
edicola Santa Lucia 6

### Musei Biblioteche

Archivio Notarile
biblioteca Alagoniana
biblioteca Comunale
dramma Antico
museo Archeologico
museo del Cinema
museo del Mare
museo del Papiro
galleria palazzo Bellomo

### Chiese demolite

Anime del Purgatorio
Annunziatella
Cuore di Gesù
del Crocifisso
del Ritiro
del Salvatore
della Grazia
Madonna degli Angeli
Madonna di Portosalvo
Montevergini
del nome di Gesù
nostra signora Annunziata
San Michele Arcangelo
San Nicola di Bari
San Fantino
San Giacomo al Maniace
San Giorgio
San Giovanni ante-portam
San Giovanni di Dio
San Giuseppe maestri d'ascia
San Giuseppe del collegio
San Giuseppe
San Nicolò
San Rocco
San Sebastianello
Sant'Antonio fuori le mura
Sant'Andrea teatini
Sant'Agostino
Santa Caterina
Santa Croce
Santa Lucia la Piccola
Santa Maria Aracoeli
Santa Maria della Grazia
Santa Maria della Porta
Santa Maria d'Itria
Santa Maria Monserrato
Santa Sofia
Sant'Agata
Sant'Andrea apostolo
quattro Santi Coronati
Santo Sepolcro
Santo Stefano
Santissima Trinità
Santa Vergine di Loreto

### toponomastica Ortigia

### Stradario Siracusa

### personaggi storici siracusani

Abela Gaetano
Adorno Gaetano
Adorno Mario
Alagona Giovanni Battista
Arezzo Claudio Maria
Archimede
Campisi Carmelo
Capodieci Giuseppe Maria
Chindemi Salvatore
Damarete regina
De Benedictis Emanuele
Dione
Federico II di Svevia
Gaetani Cesare
Gargallo Mario Tommaso
Gargallo Tommaso
Giaracà Emanuele
Lanza Raffaele
Lavecchia Benedetto
Lisia
Maniace Giorgio
Minniti Mario
Mirabella Vincenzo
Pancali Emanuele
Picherali Pompeo
Pirri Rocco
Privitera Serafino
Torres Giovanni
Monaco Giusto
Anacreonte
Maddione Antonio
Navanteri

### palazzi di pregio

palazzo Abela Danieli via Mirabella 23
palazzo antica Dogana via Malta
palazzo antico Mercato via Trento
palazzo Arcivescovado piazza Duomo
palazzo Ardizzone via Maestranza 90
palazzo Ardizzone via Roma 106
palazzo Arezzo piazza Duomo 18-20
palazzo banca d'Italia piazza Archimede
palazzo dell'orologio piazza Archimede
palazzo banco di Sicilia piazza Archimede
palazzo Bellassai via Roma 99
palazzo Bellomo Parisio via Capodieci
palazzo Beneventano piazza Duomo
palazzo Blanco via Maestranza 104
palazzo Blanco via Maniace 50-54
palazzo Bonanno via Maestranza 33
palazzo Bongiovanni via Mirabella-V. Veneto
palazzo Bordone via Minerva 13
palazzo Borgia via Picherali
palazzo Bozzanca La Rocca via Maestranza 136
palazzo Bucceri Cassone via Maestranza 93
palazzo Bufardeci Romeo via Maestranza 72
palazzo Camera Commercio
palazzo Camera Reginale
palazzo carcere Borbonico
palazzo Cassone via Salomone
palazzo Chiaramonte
palazzo Corpaci via Alagona
palazzo Corpaci via Dione-demolito
palazzo Corvaia piazza Archimede demolito
palazzo D'amico via dei Mergulensi
palazzo Dumontier via Maestranza
palazzo Fortezza via Maniace
palazzo Francica Nava via Landolina
palazzo Gargallo piazza Archimede
palazzo Gargallo via Gargallo
palazzo Gargallo via Mirabella
palazzo Giaracà via Mazzini
palazzo Grand Hotel via Mazzini
palazzo Greco corso Matteotti
palazzo Impellizzeri Scandurra via Landolina
palazzo Impellizzeri via maestranza
palazzo Impellizzeri Vianisi via maestranza 13-15
palazzo Interlandi Pizzuti via Maestranza 2
palazzo Interlandi Salonia piazza Duomo 3
palazzo Lanteri via Roma-Turba
palazzo Lanza Bucceri piazza Archimede
palazzo Lanza via salomone
palazzo Lucchetti Ettore
palazzo Mezio - Blanco via V. Veneto 47
palazzo Midiri Cardona piazza San Giuseppe
palazzo Midiri D'Alessandro via Laberinto
palazzo Migliaccio reale via Maestranza 87
palazzo Migliaccio via Picherali
palazzo Montalto via dei Mergulensi
palazzo Monteforte via Picherali
palazzo Naro via Capodieci
palazzo Oddo via Roma 106
palazzo Pancali via Maestranza 112
palazzo Picone Beatrice via Alagona
palazzo Pisacane via Maestranza 114
palazzo Platania via lungomare Ortigia 3
palazzo Poste Hotel Luxor
palazzo Prefettura via Maestranza
palazzo Pria via Dione demolito
palazzo Pupillo piazza Archimede
palazzo Reale Riscica via Maestranza 108
palazzo Regina via Maestranza 58-64
palazzo Rizza Danieli via Maestranza 110
palazzo Rizzo via Gargallo 61
palazzo Romano via Vittorio Veneto 111
palazzo Russo via Vittorio Veneto 22
palazzo Spagna via Maestranza 55
palazzo Stazione Marittima piazza 4 novembre
palazzo steri magno via Capodieci-Conciliazione
palazzo teatro comunale
palazzo Toscano piazza Duomo 12
palazzo Vermexio piazza Duomo
palazzo-senza nome-via Roma 140
palazzo Vitale via Vittorio Veneto 14
palazzo Zapata Gargallo via Maestranza 56
palazzo Zumbo piazza Archimede-demolito
palazzo Impellizzeri via V.Veneto- demolito
palazzo Monteforte via V.Veneto
palazzo Sgarlata largo Aretusa
palazzo Interlandi via V. Veneto

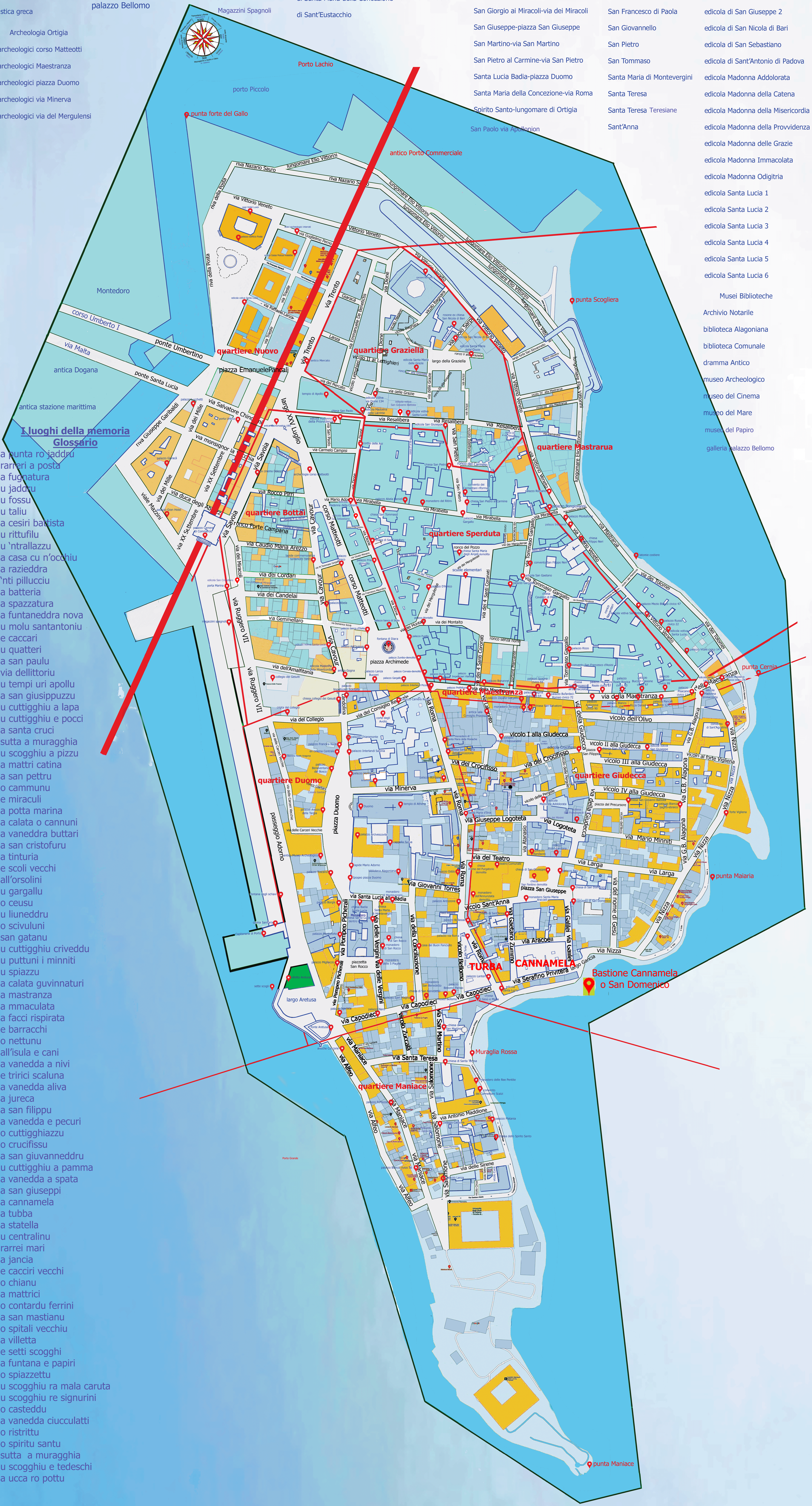

### I luoghi della memoria
### Glossario

a punta ro jaddru
rarreri a posta
a fugnatura
u jaddru
u fossu
u taliu
a cesiri battista
u rittufilu
u 'ntrallazzu
a casa cu n'occhiu
a razieddra
'nti pillucciu
a batteria
a spazzatura
a funtaneddra nova
u molu santantoniu
e caccari
u quatteri
a san paulu
via dellittoriu
u tempi uri apollu
a san giusippuzzu
u cuttigghiu a lapa
u cuttigghiu e pocci
a santa cruci
sutta a muragghia
u scogghiu a pizzu
a mattri catina
a san pettru
o cammunu
e miraculi
a potta marina
a calata o cannuni
a vaneddra buttari
a san cristofuru
a tinturia
e scoli vecchi
all'orsolini
u gargallu
o ceusu
u liuneddru
o scivuluni
san gatanu
u cuttigghiu criveddu
u puttuni i minniti
u spiazzu
a calata guvinnaturi
a mastranza
a mmaculata
a facci rispirata
e barracchi
o nettunu
all'isula e cani
a vanedda a nivi
e tririci scaluna
a vanedda aliva
a jureca
a san filippu
a vanedda e pecuri
o cuttigghiazzu
o crucifissu
a san giuvanneddru
u cuttigghiu a pamma
a vanedda a spata
a san giuseppi
a cannamela
a tubba
a statella
u centralinu
rarrei mari
a jancia
e cacciri vecchi
o chianu
a mattrici
o contardu ferrini
a san mastianu
o spitali vecchiu
a villetta
e setti scogghi
a funtana e papiri
o spiazzettu
u scogghiu ra mala caruta
u scogghiu re signurini
o casteddu
a vanedda ciucculatti
o ristrittu
o spiritu santu
sutta a muragghia
u scogghiu e tedeschi
a ucca ro pottu